

# まとはだより

これからもお客様ひとりひとりの笑顔のために

私たちの場会は努めてまいります

平成23年 冬号

No.36

平成7年10月創刊(年4回発行)



「まとはだより 冬号」は、平成22年11月から平成23年1月初旬の記事を紹介しております。  
お正月三が日は、施設内に琴の音色が流れ、ご利用者様はゆったりとした雰囲気の中で過ごされました。  
本年も、皆様のご協力を頂きながら、見て楽しんでいただける『まとはだより』を広報委員一同作成して参りますので、宜しくお願い致します。

的場会 広報委員会



〒725-0024 広島県竹原市港町四丁目5番1号

TEL 0846-22-8017 (代表)

FAX 0846-22-8188

(相談電話)0846-22-9670

【的場会ホームページ】 <http://www.matobakai.or.jp/>

## 「2011年 新しい年に向けて」

的場会 理事長 中川 康子  
瀬戸内園 施設長

新年明けましておめでとうございます

昨年の夏は記録的な猛暑のために農作物や魚介類の異常で価格が高騰したり、野生動物が住宅街に出没したりして、社会に広がる不安や、閉塞感で国民が暗い気持ちになりました。

そんな時期、国民に大きな関心呼んだ「行政刷新会議」による事業仕分けは、広島県の事業仕分けにも影響を及ぼし、軽費老人ホームの事業費補助金にも見直しがかかり、利用されている方々の利用料に大きく影響される事態となりましたが、幸いにして来年度だけは従来通りの事務費でいく事となり、少し安堵致しました。

事務費の補助がなくなるという事は、即利用されている方々の利用料に関係してきます、という事は場合によっては住み替えを考えなくてはなりません。

この様に弱い立場の人の生活を脅かす様な事がされない事業仕分けであってほしいと思います。

私達の生活に直接響いてくる諸問題が今年も色々と出て来そうです。

何とか明るい穏やかな一年であります様、心より願っております。

老人福祉を担う事を使命とした仕事に携わる事に誇りと自信を持ってこの一年、職員共々頑張る所存でございます。

元気で仕事に励み、高齢者の笑顔と元気で共に一年をやり抜く覚悟でございます。

変わりなくご支援・ご協力をよろしくお願い申し上げます。

# 的場会全体行事



11/10

## 高下カラオケ教室交流会



高下カラオケ教室より、カラオケ・社交ダンス等を披露して頂きました。  
ご利用者様も一緒になって歌って踊って楽しむことができました。



11/22

## 篠笛演奏会



半年ぶりに篠笛の演奏者の折尾節文様が来園され、なじみのある曲を篠笛で披露して頂きました。篠笛の音色がとてもよく、皆様もうっとりとして聴かれていました。  
次回もお会いできる事を楽しみにお待ちしております。





# 表彰式!

12/12

## 交通安全もちつき大会



竹原地区交通安全協会様主催による、地域の皆様と共に「交通安全もちつき大会」を的場会で開催して頂きました。交通安全の標語の表彰から始まり、三味線や安来節、腹話術の披露があり、とても盛り上がりました。そして、もちつきでは「ヨイショ!!」の掛け声で美味しいもちをつく事ができました。皆様、ご協力ありがとうございました。

# ご紹介

今回は、11月～1月にご協力いただいたボランティア様・交流訪問者様の紹介をさせていただきます。また、ここに紹介させていただいたボランティア様以外で地域の皆様にもご協力いただきました。心より感謝申し上げます。

今後ともご指導・ご支援のほどよろしくお願いいたします。

## ボランティア・交流訪問者の皆様 (順不同)

- |                   |              |          |          |           |
|-------------------|--------------|----------|----------|-----------|
| ・竹原市民生児童委員協議会     | 様 (着脱ボランティア) | ・神浪 悦子   | 様        | (お客様誘導介助) |
| ・施設ボランティアグループみちしお | 様 (ショッピング)   | ・鯉谷三千男   | 様        | (書道クラブ)   |
| ・点字サークルみちしるべ      | 様 (コーヒー飲もう会) | ・西野人形教室  | 様        | (手芸クラブ)   |
| ・ふれあいボランティア       | 様 (コーヒー飲もう会) | ・谷川 勲    | 様        | (カラオケクラブ) |
| ・ハツラツ体操           | 様 (ハツラツ体操)   | ・久保 藤子 様 | 田志口 房子 様 | 高橋 登世子 様  |
|                   |              |          |          | (花クラブ)    |

# ご紹介

ありがとうございます  
ございました

## 車両点検をして頂きました 竹原郷心会様

昨年12月、的場会で使用している車両の無料点検をして頂きました。ありがとうございました。



# お知らせ

的場会では、ペットボトルのキャップとプルタブの回収推進運動に取り組んでいます。お預かりしたペットボトルのキャップ、プルタブ、アルミ缶につきましては地域貢献に役立たせて頂いております。

回収ボックスは、コーポまとは玄関に設置されていますので、ぜひ、皆さんも来園の際は、回収にご協力ください。よろしくお願い致します。

※それぞれのキャップとアルミ缶の回収にご協力いただく際は、一度水で洗ってご持参下さるようお願いいたします。



### 【ご報告】

平成22年1月1日～12月15日までの回収状況についての報告です。

～エコキャップ～(800個集めると、一人分のポリオワクチンになります)

【第1回目】～【第11回目】 約47,080個(103.6kg)

【第12回目】平成22年12月2日 約4,400個 (9.7kg)

【第13回目】平成22年12月15日 約5,100個 (11.2kg)

累計 約56,580個  
(約65人分相当)

～アルミ缶・プルタブ～

平成22年8月16日 約114.9kg

平成22年10月16日 約157.0kg

平成23年1月17日 約175.0kg 累計 約582kg

約1,000kg!!

それぞれの事務局へ送らせて頂きました。ご協力、ありがとうございます。これからも、回収運動に取り組んでまいりますので、宜しくお願い致します。





# あけましておめでとうございます

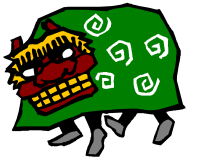

## 年頭記念写真、新年互礼会



1年の幸を願って...  
カンパイ!!



## 初詣(磯宮神社)、すごろく大会、初風呂



すごろくで初  
笑い!!

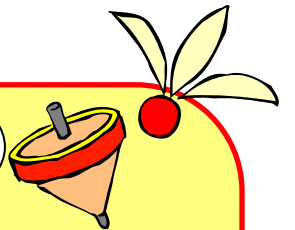

漢方入浴剤「とそ風呂」  
を行いました☆



今年もいい年で  
ありますように...

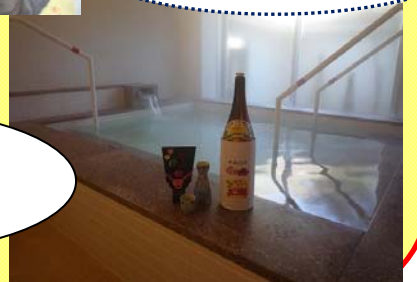

## 新年ご挨拶

新年あけましておめでとうございます

旧年中は、皆様のご理解、ご協力を賜り、厚く御礼申し上げます。

本年も職員一丸となり、快適で安心した生活を送って頂けるよう努めて参りますので  
宜しくお願い致します。

軽費老人ホーム コーポまとは 職員一同

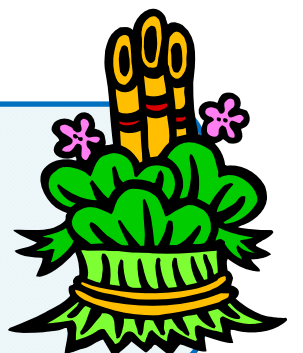



# クリスマス会



「赤鼻のトナカイ」を演奏♪  
健康教室での練習の成果を  
発揮できました！！



健康教室にて、ご利用者が  
作成されました☆



☆ Merry Christmas ☆



## ゆず風呂



お風呂中、ゆずの良い  
香りに包まれました☆

## 焼きいも



できたて♪

ホクホク♪



## お誕生日会



若い者には  
まだまだ負  
けん！



☆今後の行事☆

2月 神明祭、節分祭

3月 ひな祭り

4月 お花見会

入居者募集中

『コーポまとは』に興味をもたれた方、お気軽にご相談ください。  
TEL 0846-22-8017 (代表) 生活相談員 河原 まで





社会福祉法人の協会

まとはば

特別養護老人ホーム 瀬戸内園

短期入所生活介護事業所 まとはば

# 平成23年新年互礼会



寒い日が続き、雪が降る日もありましたが、新年を迎える事が出来ました。  
新年互礼会に下原秀次郎様が来園され、三味線の演奏を披露して頂きました。



## 新年のご挨拶



**明けまして、おめでとうございます**



旧年中は、皆様には大変お世話になり、誠にありがとうございました。  
本年も、ご利用者さまの笑顔ある生活をお守りするために  
職員みんなで力をあわせて、  
**がんばります!**

特別養護老人ホーム 瀬戸内園 職員一同



# クリスマス会・忘年会



トナカイが押すソリに乗ったサンタさん。  
どんなプレゼントをくれるのかな？



ナリコマエンタープライズ様より、的場会  
30周年のお祝いとしていただきました。



子どもたちのハンドベルの演奏を聴いて  
幸せな気分になりました。



多くの家族の方の参加を頂き、ご利用者様も  
喜んでおられました。

## 家族会



家族会では、多くのご参加を頂きありがとうございました。  
中川理事長、小早川看護主任より、今後の医療と介護の体制について説明させて頂きました。



# 今号のグループ紹介

## こすもすグループ



こすもすグループでは、映画鑑賞会を行い、ご利用者様の沢山の笑顔を見る事が出来ました。今後も皆様が充実した日々を過ごして頂けるよう、職員一同頑張ります。

## あじさいグループ



あじさいグループでは、すごろく大会を行ったり、皆様でお餅を頂きました。皆様、大変楽しそうにお正月を過ごされました。今年1年お元気で過ごしてくださいね。

## ひまわりグループ



ひまわりグループでは、皆様一生懸命書き初めをされました。とてもいい作品ができ、満足した表情をされていました。ひまわりグループの皆様は今日も元気に過ごされています。

## 瀬戸内園行事予定

- 2月：・節分祭 神明祭
- 3月：・雛祭り会
- 4月：・お花見会

【1月より異動になります】

主任ケアワーカー兼介護支援専門員として、皆様には大変お世話様になりました。ありがとうございました。今後は、在宅の介護支援専門員として、頑張ってお参りますのでこれからもよろしくお願いいたします。

主任ケアワーカー 佐渡 裕子

ご利用、お申込み等についてのご相談がありましたら、お気軽にお問い合わせください。

TEL 0846-22-8017(代表)

担当 森木・寺岡



# 行事食紹介



## クリスマス会・忘年会



《瀬戸内園》

《通所介護事業所まとは》



職人さんによる、握り寿司の  
実演も恒例となりました♪



中華バイキングの日、みんなで  
料理を囲みました♪



## お正月



### 元旦朝食



### 新年互礼会



←洋食の日

和食の日→  
(冬至)



## ウイルス性胃腸炎について

### 1、おもな症状について

嘔気、嘔吐、腹痛、下痢、発熱、脱水。

### 2、感染防止について

外から帰った時、食事の前、食事を作る前、『手洗い』と『うがい』をしっかりとしましょう。

### 3、下痢や嘔吐を起こした場合について

嘔気などで食欲がない場合は、無理に食事を取る必要ありません。食事より水分を取ってもらいましょう。

ただし、牛乳などの乳製品は、下痢を悪化させます。

### 4、発熱を伴うような下痢があるとき、嘔吐・下痢を繰り返す時

早めに医療機関を受診しましょう。

◎的場会では、手洗い・うがいなど感染防止に取り組んでいます。





# 通所介護事業所 まとば 瀬戸内デイサービスセンター



## 明けましておめでとうございます



旧年中は皆様のご支援とご協力を賜り、心より御礼申し上げます。  
本年もお客様が生きがいを持ち元気でデイサービスに通える様、職員が一丸となり努めてまいります。  
「まとばのデイサービス」をよろしく願い致します。  
職員一同



## 年頭互礼会

今年最初の行事として年頭互礼会を行いました。今年も無事に新年を迎える事ができました。皆様にとって今年も良い一年となります様に...



福笑い



書初め



かるた



おやつは和菓子

## 餅つき会

毎年恒例の餅つき会を今年も行いました。お客様も積極的に餅をついてくださり、おいしいお餅が出来ました。つくたてのお餅で日替わりのおやつを作りました(ぜんざい、きなこ餅、もちピザ)

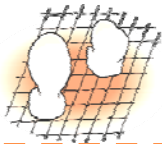

よいしょ~!!



一生懸命こねています。



エプロンを持参して、餅を丸めました。食べるのが楽しみですわっ!

つくたてのお餅は柔らかくておいしい! と好評でした。





# クリスマス 忘年会

12月20日～25日までクリスマス・忘年会を行いました。  
日替わりメニューの昼食や、職員の余興・豪華賞品が当たる  
プレゼント大会など、一年を締めくくる大盛り上がりの行事と  
なりました。

Merry  
Christmas!

★食事★  
中華バイキング・和食・洋食を日替わりで  
お出しました。



★余興★  
手品やクリスマス版の  
福笑い・二人羽折など、  
職員が考えた余興を行  
いました。

# 秋のドライブ

秋のドライブでは、「仏通寺」へ行きました。  
天候もよく、ドライブ日和となり、キレイな紅葉を見ることが  
できました。

元気でまよの  
デイサービスに通い、  
また来年もみんな  
ドライブに行きましょう♪



デイサービスへ見学に来てみませんか??

体験利用は無料です。  
送迎もごさいますので、お気軽にご連絡ください。  
電話 0846-22-8017(代表) 担当 新原・増谷

★今後の行事★

2月 節分 おやつ作ろう会  
3月 開所記念行事 誕生日会  
4月 お花見  
5月 誕生日会





# 居宅介護支援事業所 まとば 在宅介護支援センター せとうち



**明けましておめでとうございます**

旧年中は一方ならぬご愛顧を賜り、厚く御礼申し上げます。本年も、皆様のご意見ご要望をしっかりと受け止め、精一杯努力してまいります。本年も変わらぬご厚誼を賜りますよう、宜しく願い申し上げます。

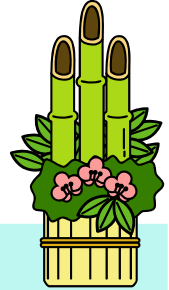

**スタッフ一同 今年も一生懸命頑張ります。**

**「高齢者実態把握調査」の訪問に、ご協力下さい。!!**

「在宅介護支援センターせとうち」では、竹原市の委託を受け、65歳以上の高齢者の方のお宅を訪問して、聞き取り調査と共に、健康や介護・介護予防などのご相談をお受けしております。スタッフが訪問の際は、調査にご協力をいただけますよう宜しくお願い致します。また、ご相談がございましたら、下記の相談電話までご連絡いただければ、私たちスタッフが訪問をいたします。

**相談電話 0846-22-9670**





## 明けましておめでとうございます



昨年は、訪問介護(ヘルパー)をご利用いただきまして誠にありがとうございました。私たちヘルパー一同、お客様に良いサービスが提供できるよう日々努力してまいります。本年もよろしくお願い申し上げます

職員一同

## ヘルパーの体験利用をしてみませんか？

訪問介護事業所まとはでは、土・日・祝日も営業をしております。

また、ヘルパーの体験利用(無料)ができます。

介護認定を受け、サービスを利用されていない方、要介護認定を申請される方お気軽にご相談ください。



問い合わせ TEL 0846-23-5250 サービス提供責任者:坂井 真理子

## ゆず湯



12月20日~24日の間、無病息災を願い、ゆず湯を楽しんで頂きました。良い香りがして、温まったと皆様に喜んでいただけました。

## 新年のご挨拶

新年明けまして、おめでとうございます。

昨年は、ご利用者様、ご家族様、関係者の方々には大変お世話なり、ありがとうございました。

皆様に快適な入浴を楽しんで頂けるよう、職員一同取り組んでまいります。本年も、宜しくお願いします。

訪問入浴介護事業所 まとは 職員一同



ご自宅の入浴でのご相談などございましたら、下記の担当者までご連絡ください。

訪問入浴介護事業所 まとは 0846-23-5250 担当者 中重 克哉

# 竹原市初！ 高齢者専用賃貸住宅

## ロータス イン まとば

『モデルルーム』見学会開催

2月11日・12日・13日

10:00～16:30

場所:社会福祉法人 的場会にて(竹原市港町)

※見学については事前にお問い合わせ下さい。

(地域支援多機能施設)

H23年 春 オープン

入居予約受付中

※4階居室残りわずか！

○完成イメージ図



5F	屋上 (多目的ホール、ウッドデッキ)	
4F	高齢者専用賃貸住宅 『宝樹』(16名)	ヘルパース テーション
3F	高齢者専用賃貸住宅 『宝樹』(24名)	
2F	短期入所生活介護事業所 『楽受』(25名)	
1F	介護予防通所介護事業所 『明珠』(20名)	
	内科クリニック	居宅介護 支援事業所

### 高齢者専用賃貸住宅とは・・・

60才以上の自立及び要支援・要介護の方を対象とした「自立・介護型」の賃貸住宅です。外出や宿泊、生活も本人の自由である上、完全個室であるためプライバシーも保護されます。各居室にナースコールを完備し夜間もスタッフを配置しますので24時間サポートが可能です。

また、内科クリニックや介護事業所も併設してありますので安心して生活していただけます。

居室は、高齢者へやさしい環境(下写真は3Fモデルルーム)  
実際に見て・触って・感じてみて下さい。

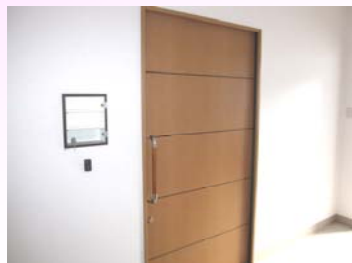

玄関

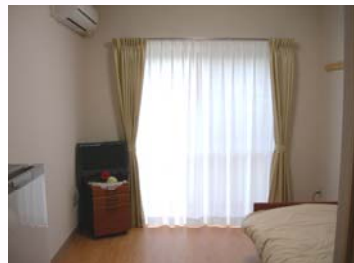

居間

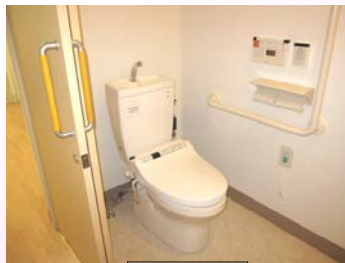

トイレ



台所

【お問い合わせ】 社会福祉法人 的場会

ロータス イン まとば 開設準備室

tel. 0846 - 22 - 3655

